Comune di Teano (CE)

PIANO DI EMERGENZA COMUNALE

P.O.R. CAMPANIA F.E.S.R. 2007/2013 - Obiettivo Operativo 1.6
"Prevenzione dei rischi naturali ed antropici"
DGR Campania n.144 del 27 Maggio 2013

UNIONE EUROPEA · REGIONE CAMPANIA · FESR · La tua Campania investe in Europa

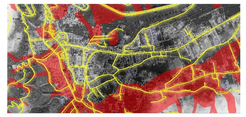

Progettisti
Studio Associato Tecnourb

Ing. Paolo de Falco

Elaborato
B.02

Ing. Nello De Sena

Oggetto
DATI DI BASE E TERRITORIALI
ELEMENTI SENSIBILI E STRATEGICI

Ufficio Protezione Civile
Area "Territorio"
Resp. Avv. Fernando Zanni

R.U.P. - Area "Infrastrutture"
Ing. Tommaso Compagnone

Sindaco
Ing. Nicola Di Benedetto

Scala 1:16000

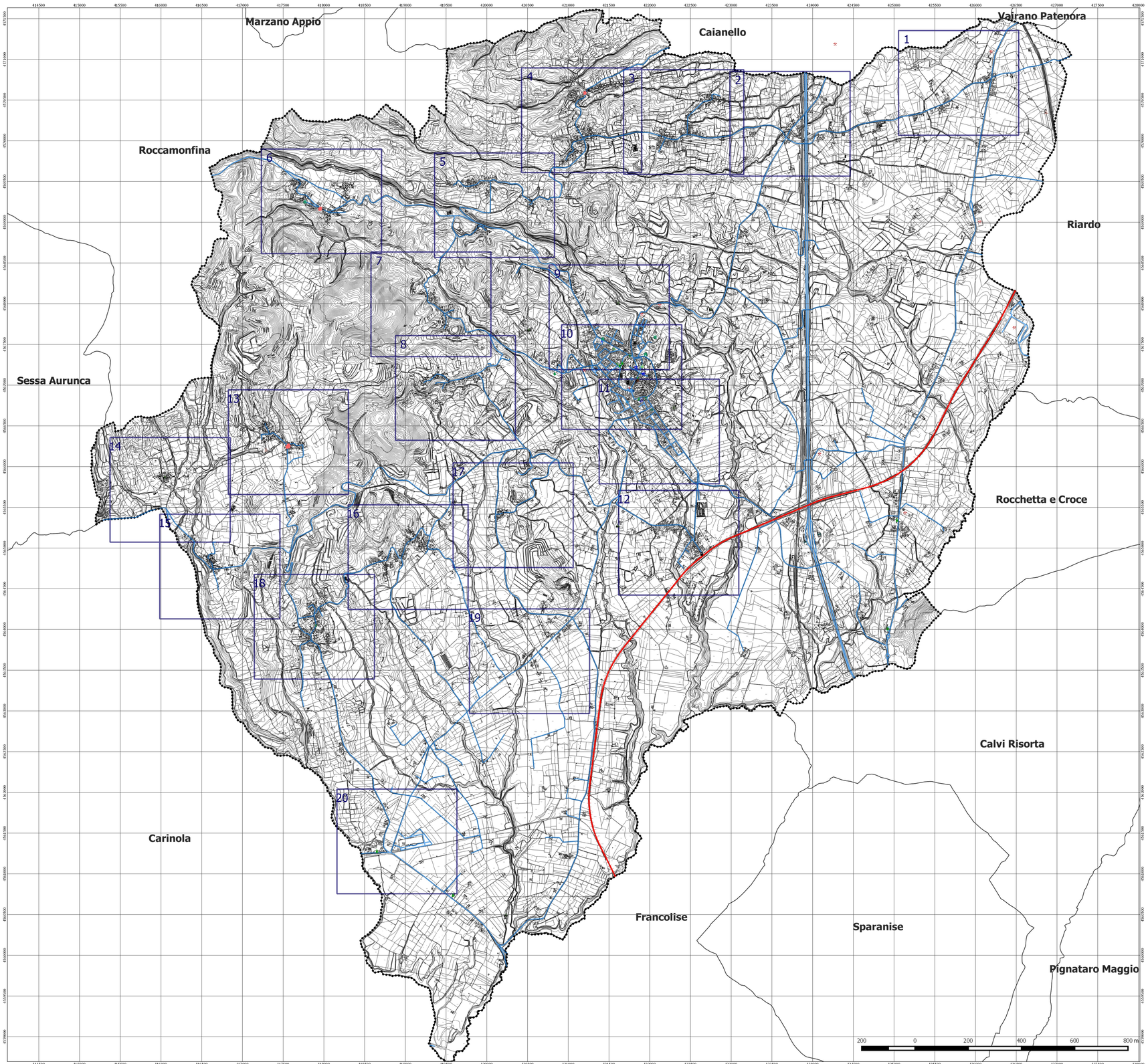

Legenda

Elementi sensibili e strategici

- Agriturismo
- Area a verde
- Area di Servizio Autostradale
- Asl ex macello comunale
- Auditorium
- Azienda Agricola
- Banca
- Bed & Breakfast
- Biblioteca
- Casa di Riposo
- Caserma Carabinieri
- Caserma Vigili del Fuoco
- Castello
- Centro Analisi
- Centro Commerciale
- Chiesa
- Cimitero
- Consorzio Agrario Provinciale
- Convento
- Curia Vescovile
- Depuratore
- Distretto sanitario
- Distributore Carburanti
- Edificio pubblico ex scuola
- Farmacia
- Giudice di pace
- Guardia Medica
- Monastero
- Municipio
- Museo
- Ospedale di comunità
- Palestra scuola elementare
- Polizia Municipale
- Poste e Telecomunicazioni
- Pro Loco
- Produttivo
- Scuola
- Seminario Vescovile
- Stazione dei treni
- Struttura sportiva outdoor
- Supermercato
- Teatro Romano
- Rete ferroviaria
- Rete stradale
- Ambiti di dettaglio

TRASPORTI

- Autostrada
- Strada asfaltata, cippo chilometrico, ponte
- Strada non asfaltata
- Percorso pedonale o ciclabile
- Strada in costruzione
- Sentiero facile
- Tratturo
- Mulattiera
- Mezzeria stradale e linea spartitraffico
- Strada in galleria
- Funivia, cabinovia
- Seggiovia
- Ferrovia a scartamento ordinario
- Ferrovia a scartamento ridotto
- Tranvia in sede propria e funicolare
- Ferrovia in costruzione
- Ferrovia in disarmo
- Ciglio massicciata
- Tratto ferrovia in galleria
- Imbocco galleria stradale e ferroviaria
- Passaggio a livello
- Aeroporto, eliporto
- Faro, fanale

COSTRUZIONI VARIE, IMPIANTI

- Edificio generico
- Edificio industriale
- Edificio del terziario industriale
- Edificio agricolo, stalla, ricovero animali
- Edificio di culto, campanile
- Cimitero
- Cappella, tabernacolo
- Torre, ciminiera
- Monumento
- Edificio in costruzione
- Edificio diroccato o rudere
- Corpo aggettante
- Container, abitazione precaria
- Portico o galleria sotto edificio
- Serra
- Tettoia o pensilina
- Baracca
- Serbatoio, cisterna, silos non rappresentabile e rappresentabile
- Campeggio
- Raffineria
- Discarica
- Rottamaio
- Zona archeologica
- Scuola
- Spettacolo
- Ospedale
- Municipio
- Tribunale

SERVIZI

- Elettrodotto ad alta tensione, con traliccio
- Elettrodotto a media tensione, con pali
- Cabina elettrica, cabina di trasformazione
- Oleodotto
- Acquedotto sopraelevato,interrato
- Metanodotto
- Impianto eolico, fotovoltaico
- Antenna per telecomunicazione
- Depuratore
- Stazione, sottostazione elettrica
- Stazione di rifornimento e di servizio

OROGRAFIA

- Curva di livello direttrice
- Curva direttrice incerta
- Curva di livello ordinaria
- Curva ordinaria incerta
- Curva di livello ausiliaria
- Ciglio di frana
- Scarpata naturale o artificiale
- Grotta con accesso verticale, orizzontale
- Ghiaione, pietraia
- Sabbia, duna, deposito sabbioso
- Roccia
- Ciglio di area estrattiva, cava

IDROGRAFIA

- Corso d'acqua > 5 m
- Corso d'acqua < 5 m
- Canaletta irrigua o scolina
- Vasca o piscina, pozzo
- Abbeveratoio, fontana, sorgente
- Palude
- Briglia, pescaia, cascata
- Presa
- Condotta forzata
- Condotta forzata sotterranea

VEGETAZIONE

- Limite di coltura
- Limite di tagliata
- Limite di bosco
- Filare di alberi
- Filare di viti
- Filare di olivi
- Filare di agrumi
- Filare di frutteto
- Macchia, prato
- Bosco fitto
- Albero generico, vigneto
- Uliveto, frutteto
- Agrumeto, larice
- Ceduo, abete
- Faggio, pino
- Cipresso, eucalipto
- Leccio, quercia
- Pioppo, castagno

CONFINI

- Muro a secco
- Muro divisorio
- Muro di sostegno
- Palizzata, cancellata, rete, filo spinato
- Siepe
- Limite comunale
- Limite provinciale
- Limite regionale

PUNTI TOPOGRAFICI

- Vertice della rete IGM95
- Vertice della rete regionale di raffittimento
- Caposaldo di livellazione

DATI INFORMATIVI

RAPPRESENTAZIONE CARTOGRAFICA: UTM-WGS84

SISTEMA DI RIFERIMENTO: WGS84

DATUM: Ellissoide WGS84

SISTEMA GEODEDICO: ERTF 1989 - WGS84

LONGITUDINE: Riferita a Greenwich

ALTIMETRIA: Riferita al livello medio del mare. (Mareografo di Genova 1942)

EQUIDISTANZA: Curve di livello ordinarie 5 m (per le tratteggiate 2,5 m)